	Version 26 – 27 – 28	APRIL 2008
	© Harald Michalsen og Lasse Storr-Hansen michals@online.no lasse@storr-hansen.dk	1 af 5
Tplan version 28.4 for skoleåret 2008 – 2009		

Tplan er et projekt i evig udvikling. Jeg har modtaget og modtager stadig mange gode ideer til ændringer og/eller tilføjelser til Tplan. Jeg implementerer disse så hurtigt som jeg kan.

Støder du på noget du finder mærkeligt eller har du et ønske om en facilitet i Tplan – så skriv endelig en mail til mig på lasse@storr-hansen.dk

Dette år er der navnlig disse nyheder at fortælle om:

NY KOLONNEOVERSKRIFT I FAGREGISTRET	2
FORBEDRINGER I SKEMA.....	3
FORTRYD – GENSKAB (UNDO – REDO) I SKEMA	3
TRÆK OG SLIP I SKEMA	3
MARKERING I SKEMA.....	3
WINDOWS VISTA	4
VISTA OG DEN GENERELLE SIKKERHEDS PROBLEMATIK	4
VISTA UDSEENDE OG FUNKTION	5
VISTA NY DIALOG	5
ØVRIGE BEMÆRKNINGER	5

Tplan version 28.4 for skoleåret 2008 - 2009

Ny kolonneoverskrift i fagregistret

Mange har allerede i version 28.3 bemærket en kolonne i fagregistret der har ændret overskrift til Tilhører Blok. Tidligere versioner havde teksten KLAREF her, men Harald mente at ingen brugte denne kolonne længere, så jeg fik lov at råde over den.

	Klasse	AKT-Navn	FAG-Navn	Posi-tioner	Peri-oder	Lærer	Rum	Klasse KLB +	Klasse KLC +	Fuldt navn	Tilhører blok	Løn kode	Nabo dage	Kant [J/N]	Direktiv [P,D,S,K]	A	Kommentarer
00460																	
00461	3m	KE1	KE	5	11111	JK	KEM			3m KE	HN3B					X	
00462			KE			JE				3m KE	HN3B					X	
00463	3g	MU3	MU	5	11111	CL	MUS			3g MU/2	HN3B					X	
00464	3g	SA3	SA	5	11111	NS	SAMF			3g SA/1	HN3B					X	
00465	3g	ITB1	ITB	5	11111	IS	KLRUM			3g ITB	HN3B					X	
00466	3m	ENm2	ENm	5	11111	HO	KLRUM			3m ENm/2	HN3B					X	
00467	3s	ENs2	ENs	5	11111	JT	KLRUM			3s ENs/2	HN3B					X	
00468	3s	ENs3	ENs	5	11111	LJ	KLRUM			3s ENs/3	HN3B					X	
00469	3g	SPB2	SPB	5	11111	BW	KLRUM			3g SPB/2	HN3B					X	
00470																	
00471	3g	FRB	FRB	5	11111	OA	KLRUM			3g FRB	HN3C					X	
00472	3g	FRF	FRF	5	11111	JI	KLRUM			3g FRF	HN3C					X	
00473	3g	TYF	TYF	5	11111	EB	KLRUM			3g TYF	HN3C					X	
00474	3s	Mas2	Mas	5	11111	DM	MAT			3s Mas/2	HN3C					X	
00475	3m	MAm2	MAm	5	11111	JP	MAT			3m MAm/2	HN3C					X	
00476	3y	MAm	MAm	5	11111	GS	MAT			3y MAm	HN3C					X	
00477	3u	MAm	MAm	5	11111	SJ	MAT	3z		3uz MAm	HN3C					X	
00478	3v	MAm	MAm	5	11111	IG	MAT	3x		3vx MAm	HN3C					X	
00479	3m	KEx	KE	1	1	JK	KEM			3m KEø	HN3C					X	
00480			KE			JE	KEM			3m KEø	HN3C					X	
00481																	

Fordelen ved at skrive bloknævnet i den kolonne er, at blokregistret så kan genereres fuldstændig automatisk. For nybegyndere er dette en vigtig ting idet næsten alle nybegyndere kløjs i netop blokregistret. Når du har udfyldt fagregistret vælger du menuen

Funktioner ► Generér blokke fra fagregister ...

Blokkene bliver nu automatisk genereret og placeret under fanebladet Tabeller. Du må selv udvælge de blokke du vil bruge og selv kopiere dem ind i blokregistret. På den måde sikres, at Tplan aldrig kommer til at overskrive noget som helst i blokregistret.

Forbedringer i Skema

Fortryd – Genskab (Undo – Redo) i Skema

Det er nu muligt at gå 20 skridt tilbage i redigeringen i Skema.

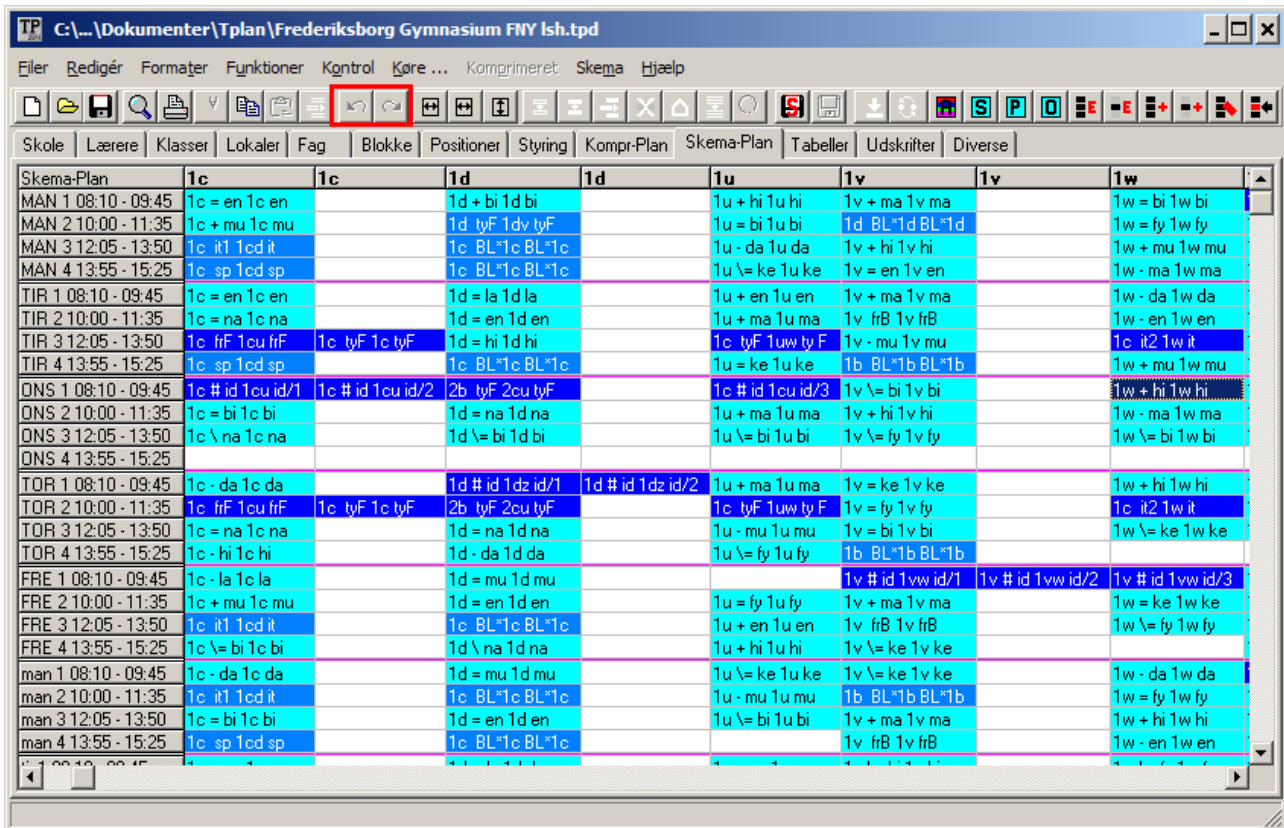

Træk og slip i Skema

Det er nu muligt at trække brikker på plads med musen. Klik på en klassebrik og træk den ned i en anden position. Slip i den nye position og de to brikker rokeres. Kan det ikke lade sig gøre kommer den sædvanlige dialog.

Markering i Skema

Det er nu muligt at markere et område af skemaet for at slette dette. Det er fx nyttigt når forårsskemaet skal lægges og alle 1g-klassernes skema ønskes lagt på ny uden at 2g og 3g skemaerne røres. I så tilfælde markeres det ønskede område, hvorefter der vælges SLET (enten ved at vælge i menuen eller ved at taste CTRL + DEL). Nu slettes de markerede brikker. Der er naturligvis fortryd på den slags operationer.

	Version 26 – 27 – 28	APRIL 2008
	© Harald Michalsen og Lasse Storr-Hansen michals@online.no lasse@storr-hansen.dk	4 af 5
Tplan version 28.4 for skoleåret 2008 – 2009		

Windows VISTA

VISTA og den generelle sikkerheds problematik

Er du ny bruger er dette afsnit sandsynligvis ikke interessant for dig. Spring det endelig over.

Allerede under Windows XP er sikkerheden mere og mere bleven en given ting. Tidligere versioner af Tplan blev ofte installeret i roden af systemdrevet fx C:\Wintp281 eller lignende. Senere gik vi over til at installere som alle andre programmer i C:\Programmer\Tplan.

Uanset hvor installationen lå, så blev al skemalægning med skemalægningsmotoren HMTP udført i selve installationsmappen. Det bryder med den sikkerhedsmodel som Windows XP og Windows VISTA arbejder med. Det har derfor tidligere været nødvendigt at have administratorrettigheder for at kunne afvikle Tplan. Det var tidligere ikke noget stort problem fordi de fleste jo alligevel er administratorer på deres egen bærbare computer.

Flere og flere brugere ønsker dog at kunne afvikle Tplan i et sikkert miljø, hvor den enkelte Tplan bruger IKKE har administratorrettigheder. Det har derfor været nødvendigt med en ændring af den måde HMTP afvikles på. Denne ændring har ingen konsekvenser for de brugere, der allerede bruger standard åbne og gemme dialogen. Det har derimod konsekvenser for de brugere der stadig bruger den gamle åbnedialog.

Den gamle åbnedialog er simpelthen forsvundet og der er nu kun standard dialogen, som de fleste brugere også finder meste naturlig.

Er der brugere der slet ikke kan finde ud af at bruge standard dialogen har vi råd for det. Kontakt Lasse for en løsning, men regn med at du skal have administratorrettigheder for at dette skal kunne virke.

Måden det foregår på nu er, at HMTP afvikles i brugerens Application Data mappe under

C:\Documents and Settings\Bruger\Application Data\ (Windows XP)

Eller

C:\Users\Bruger\Application Data\ (Windows VISTA)

I denne mappe oprettes tre undermapper: HMTP, SYSTEM og BACKUP.

I HMTP afvikles al skemalægning med Haralds motor HMTP. I SYSTEM gemmes informationer om de åbnede filer. I BACKUP gemmes automatiske backup af de filer du arbejder med.

Som almindelig bruger behøver du ikke koncentrere dig om dette. Det er kun relevant for de der stadig hænger fast i den gamle åbnedialog – eller for datavejledere der ønsker fuld kontrol med hvad der sker når Tplan arbejder.

Ved at placere mapperne netop der sikres at den aktuelle bruger har fulde eksekvere-, skrive- og læse-rettigheder, som er nødvendigt for at Haralds skemalægningsmotor kan arbejde.

VISTA udseende og funktion

Tplan er nu klar til VISTA forstået på den måde, at man får de åbne- og gemme-dialoger der er karakteristiske for VISTA, ligesom man får glas-effekter som VISTA giver. På et punkt har jeg valgt ikke at følge VISTA - anvisningerne fuldt ud og det er på skrifttyperne. Jeg har beholdt de oprindelige skrifttyper for at kunne have mest muligt på skærmen.

Ny dialog

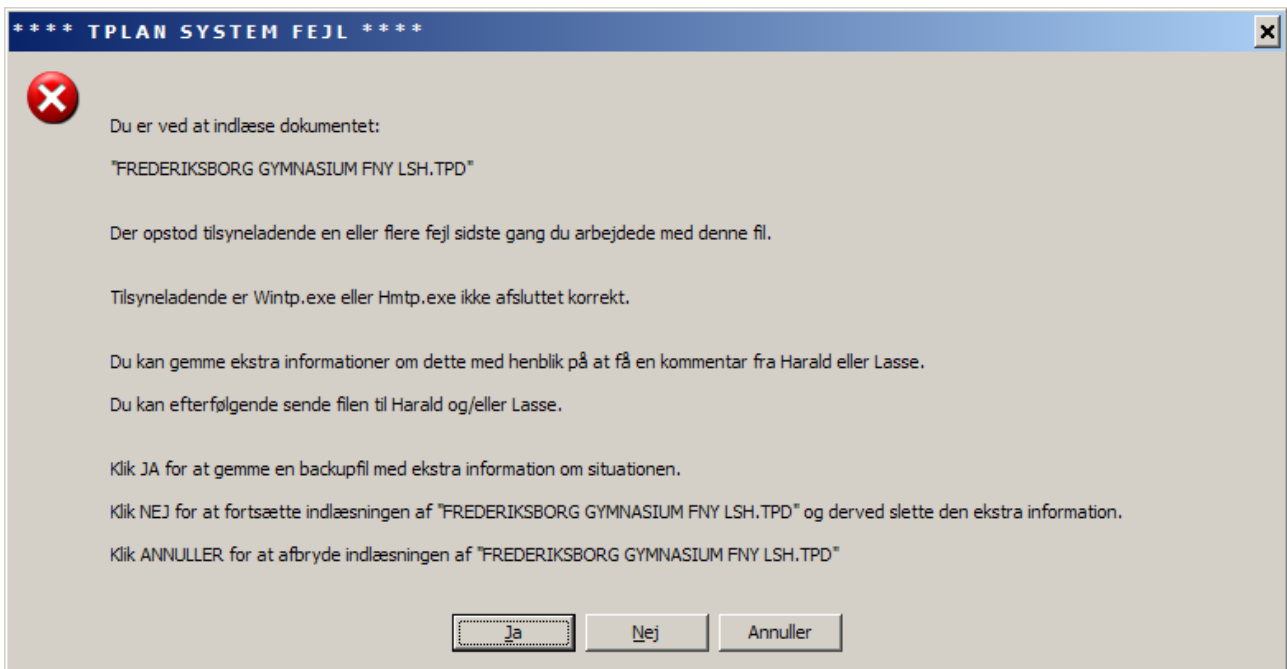

Hvis der skulle ske en fejl – fx at programmet går ned eller at HMTP ikke svarer, så gemmes information om dette og næste gang du indlæser samme dokument bliver du gjort opmærksom på, at du har muligheden for at gemme ekstra information som Harald og jeg kan bruge til at fejlsøge og hjælpe dig videre med problemet.

Øvrige bemærkninger

Der er nu Undo ved sortering i de forskellige tabeller. Der er desværre stadig kun et skridt Undo.

Mange hilsner fra Lasse :-)